

## FICHE TECHNIQUE PRODUIT

Période de validité de l'engagement  
 Du 01/07/2021 Au 31/12/2021

Site de production **POSOCO - CHAPITRE CARCASSONNE** Granulat **2/5.6 CL Marbre Rose**  
 Nature pétrographique **Marbre** Elaboration **Naturel**

### Partie normative

Valeurs spécifiées sur lesquelles le fournisseur s'engage

Classe granulaire **2** **5.6** Norme **NF P18-545 - Article 10 - Code a**

	d/2 1	d 2	D/2 2.8	D/1.4 4	D 5.6	1.4 D 8	2 D 11.2	f (%)	FI (%)
Vss + u	6	20			100			1.5	24
Vss	5	15			99			1.5	20
Vsi					84	98	100		
Vsi - u					79	97	100		
sf Max									

### Partie informative

Résultat des essais de fabrication : à partir du 05/07/2020

Résultat des autres essais : Tous les dates

	d/2 1	d 2	D/2 2.8	D/1.4 4	D 5.6	1.4 D 8	2 D 11.2	f (%)	FI (%)
Nbr. val	2	2	2	2	2	2	2	2	1
Maxi	2.0	8.0	37.1	68.0	99.0	100.0	100.0	0.2	18.0
XF + 1.25 sf	2.4	8.4	37.3	68.0	99.0	100.0	100.0	0.3	18.0
XF	1.5	7.5	36.9	68.0	99.0	100.0	100.0	0.1	18.0
XF - 1.25 sf	0.6	6.6	36.5	68.0	99.0	100.0	100.0	0.0	18.0
Mini	1.0	7.0	36.6	68.0	99.0	100.0	100.0	0.0	18.0
sf	0.71	0.71	0.35	0.00	0.00	0.00	0.00	0.14	0.00

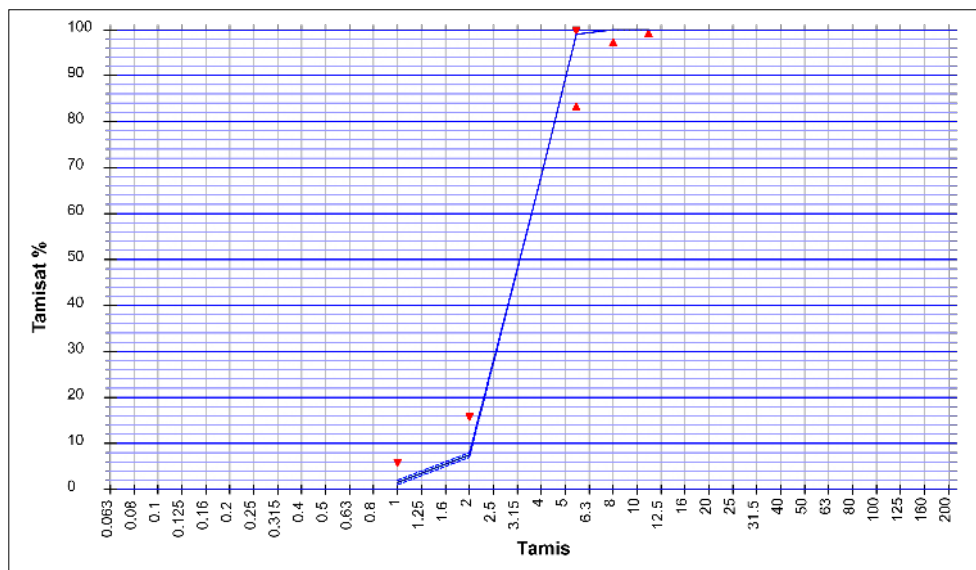

#### Essai(s) complémentaire(s)

23/04/2021 - W NF EN 933-1 : 3.7 %  
 19/12/2019 - WA24 NF EN 1097-6+A1 : 0.400 %  
 19/05/2015 - PSV NF EN 1097-8 : 46.0  
 19/12/2019 - LA NF EN 1097-2 : 25.0  
 19/12/2019 - Prd NF EN 1097-6 +A1 : 2.71 Mg/m<sup>3</sup>  
 19/12/2019 - MDE NF EN 1097-1 : 17.0

Date : 05/07/2021

M. BARREIROS David  
 Responsable Qualité

