

## FICHE TECHNIQUE PRODUIT

Période de validité de l'engagement  
 Du 01/07/2021 Au 31/12/2021

Site de production **POSOCO - CHAPITRE CARCASSONNE** Granulat **2/5.6 CL Quartz Blanc**  
 Nature pétrographique **Quartz Blanc** Elaboration **Naturel**

### Partie normative

Valeurs spécifiées sur lesquelles le fournisseur s'engage

Classe granulaire **2** **5.6** Norme **NF P18-545 - Article 9 - Code ? IIIbis F2 ?**

	d/2 1	d 2	D 5.6	1.4 D 8	2 D 11.2	f (%)	Fl (%)
Vss + u	6	16	100			1.5	24
Vss	5	11	99			1.5	20
Vsi		1	89	98	100		
Vsi - u			84	97	100		
sf Max							

\* LA et MDE avec application de la règle de compensation avec LA et MDE pris sur la fraction 6.3/10

### Partie informative

Résultat des essais de fabrication : à partir du 05/07/2020

Résultat des autres essais : Tous les dates

	d/2 1	d 2	D 5.6	1.4 D 8	2 D 11.2	f (%)	Fl (%)
Nbr. val	6	6	6	6	6	6	1
Maxi	3.0	9.0	99.0	100.0	100.0	1.0	13.0
XF + 1.25 sf	2.3	8.0	100.0	100.0	100.0	0.8	13.0
XF	1.3	6.2	94.0	100.0	100.0	0.4	13.0
XF - 1.25 sf	0.3	4.4	88.0	100.0	100.0	-0.0	13.0
Mini	1.0	5.0	89.0	100.0	100.0	0.1	13.0
sf	0.82	1.47	4.82	0.00	0.00	0.33	0.00

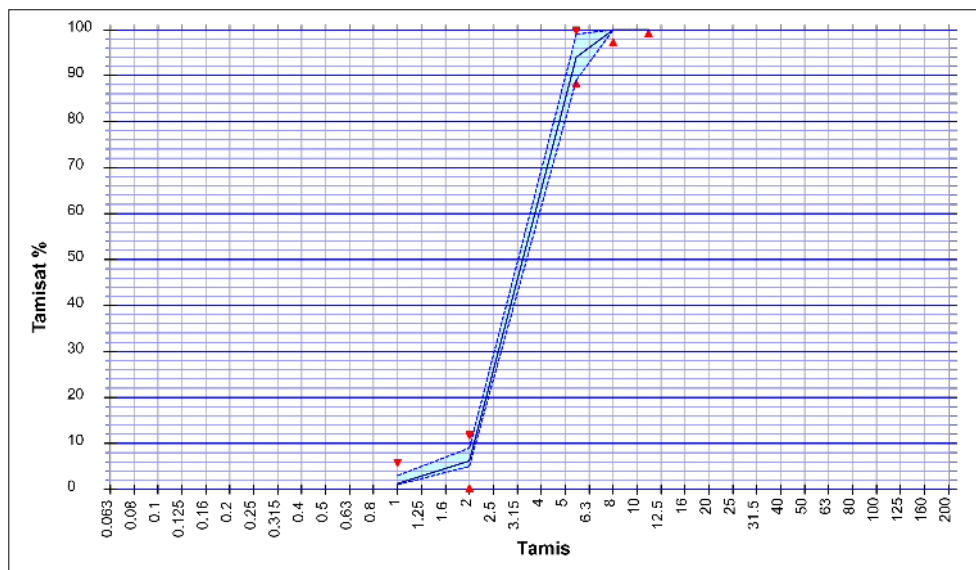

#### Essai(s) complémentaire(s)

19/12/2019 - WA24 NF EN 1097-6+A1 : 0.700 %  
 19/12/2019 - PSV NF EN 1097-8 : 51.0  
 19/12/2019 - LA NF EN 1097-2 : 21.0  
 19/12/2019 - Prd NF EN 1097-6 +A1 : 2.63 Mg/m<sup>3</sup>  
 19/12/2019 - MDE NF EN 1097-1 : 6.0  
 06/05/2021 - W NF EN 933-1 : 3.7 %

Date : **05/07/2021**

M. BARREIROS David  
 Responsable Qualité

