

	FICHE TECHNIQUE PRODUIT	Date d'émission 01/01/2024 Fin de validité 30/06/2024
--	-------------------------	----------------------------------------------------------

Site de production	<b>POSOCO - CHAPITRE CARCASSONNE</b>	Granulat	<b>10/16 CL Quartz Blanc</b>
Nature pétrographique	<b>Quartz Blanc</b>	Elaboration	Naturel

Partie normative

Valeurs spécifiées sur lesquelles le fournisseur s'engage

Classe granulaire **10 16** Norme **NF P18-545 - Article 10**

	d/2 5	D/2 8	d 10	D/1.4 11.2	D 16	1.4 D 22.4	2 D 31.5	f (%)	FI (%)
Vss + u	6		20		100			1.5	24
Vss	5		15		95			1.5	20
Vsi					80	98	100		
Vsi - u					75	97	100		
sf Max									

Partie informative

Résultat des essais de fabrication : à partir du 21/12/2022 Résultat des autres essais : Toutes les dates

	d/2 5	D/2 8	d 10	D/1.4 11.2	D 16	1.4 D 22.4	2 D 31.5	f (%)	FI (%)
Nbr. val	4	4	4	4	4	4	4	4	2
Maxi	4.0	7.0	10.0	30.5	95.0	100.0	100.0	1.1	3.0
XF + 1.25 sf	3.6	6.2	8.9	28.4	94.6	100.0	100.0	1.0	3.4
XF	1.3	2.0	3.0	17.7	76.8	100.0	100.0	0.4	2.5
XF - 1.25 sf	0.0	0.0	0.0	6.9	58.9	100.0	100.0	0.0	1.6
Mini	0.0	0.0	0.0	12.8	64.0	100.0	100.0	0.1	2.0
sf	1.89	3.37	4.69	8.60	14.25	0.00	0.00	0.47	0.71

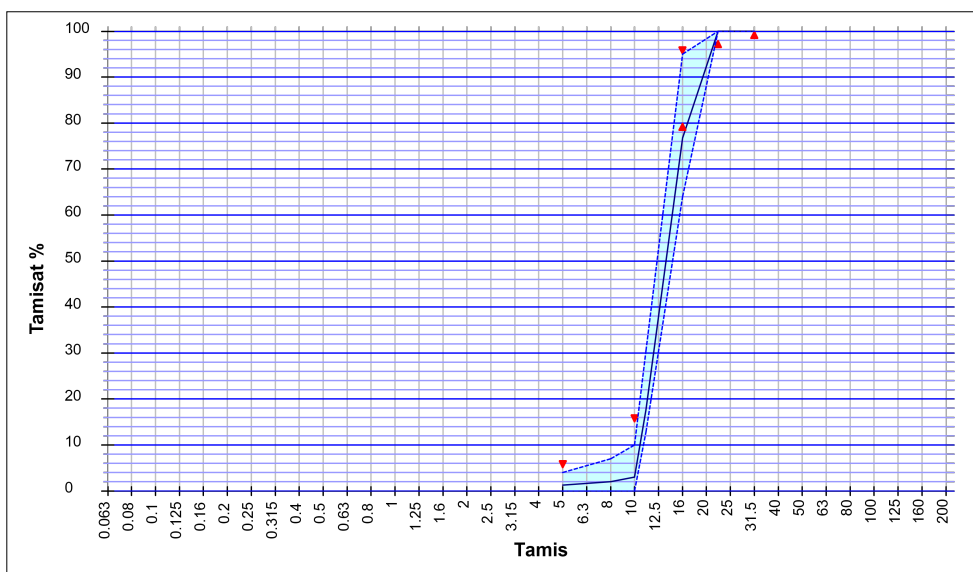

Essai(s) complémentaire(s)

19/12/2019 - WA24 NF EN 1097-6+A1 : 0.7 %  
 19/12/2019 - PSV NF EN 1097-8 : 51.0  
 31/01/2022 - LANF NF EN 1097-2 : 22.0  
 31/01/2022 - Prd NF EN 1097-6 +A1 : 2.64  
 Mg/m<sup>3</sup>  
 31/01/2022 - MDE NF EN 1097-1 : 4.0

Abrasivité : 2445 g / t Broyabilité : 40	Date : 21/12/2023	BARREIROS DAVID 
---------------------------------------------	-------------------	----------------------------------------------------------------------------------------------------------