

FICHE TECHNIQUE PRODUIT

Date d'émission 01/01/2024
 Fin de validité 30/06/2024

Site de production **POSOCO - CHAPITRE CARCASSONNE** Granulat **10/16 CL Quartz Blanc**
 Nature pétrographique **Quartz Blanc** Elaboration **Naturel**

Partie normative

Valeurs spécifiées sur lesquelles le fournisseur s'engage

Classe granulaire **10 16** Norme **NF P18-545 - Article 8**

	d/2 5	d 10	D 16	1.4 D 22.4	2 D 31.5	Prd (Mg/m ³)	f (%)	FI (%)
V _{ss} + u	6	15	95				0.5	19
V _{ss}	5	10	90				0.5	15
V _{si}			80	98	100			
V _{si} - u			75	97	100			
sf Max								

* LA et MDE avec application de la règle de compensation avec LA et MDE pris sur la fraction 6.3/10

Partie informative

Résultat des essais de fabrication : à partir du 21/12/2022

Résultat des autres essais : Toutes les dates

	d/2 5	d 10	D 16	1.4 D 22.4	2 D 31.5	Prd (Mg/m ³)	f (%)	FI (%)
Nbr. val	4	4	4	4	4	2	4	2
Maxi	4.0	10.0	95.0	100.0	100.0	2.64	1.1	3.0
XF + 1.25 sf	3.6	8.9	94.6	100.0	100.0	2.65	1.0	3.4
XF	1.3	3.0	76.8	100.0	100.0	2.64	0.4	2.5
XF - 1.25 sf	0.0	0.0	58.9	100.0	100.0	2.63	0.0	1.6
Mini	0.0	0.0	64.0	100.0	100.0	2.63	0.1	2.0
sf	1.89	4.69	14.25	0.00	0.00	0.01	0.47	0.71

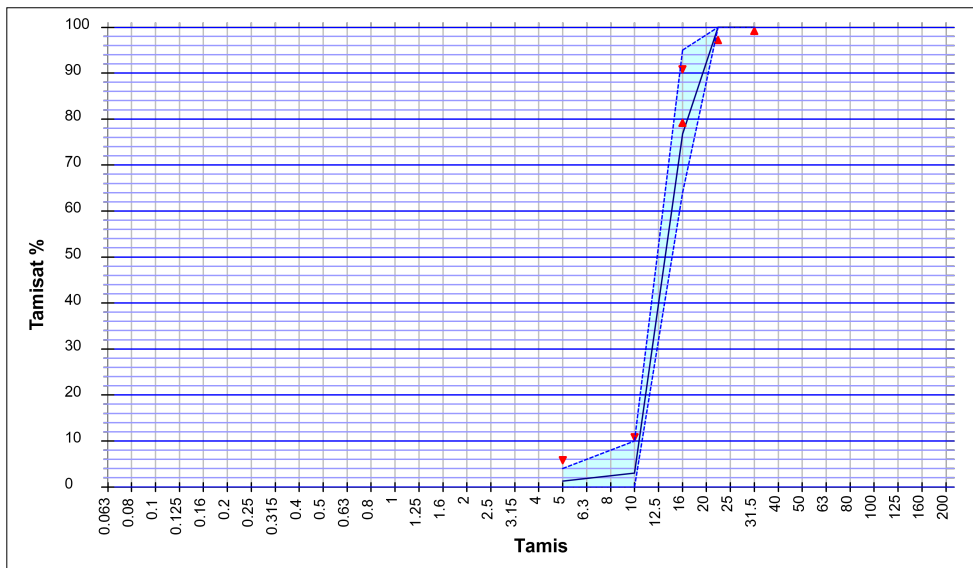

Essai(s) complémentaire(s)

19/12/2019 - WA24 NF EN 1097-6+A1 : 0.7 %
 19/12/2019 - PSV NF EN 1097-8 : 51.0
 31/01/2022 - LANF EN 1097-2 : 22.0
 31/01/2022 - MDE NF EN 1097-1 : 4.0

Date : 21/12/2023

BARREIROS DAVID

Abrasivité : 2445 g / t
 Broyabilité : 40

