



## FICHE TECHNIQUE PRODUIT

Date d'émission 05/01/2026  
Fin de validité 30/06/2026

Site de production **MAURI - CHAPITRE CARCASSONNE**

Granulat **6.3/10 CL Quartz Jaune**

Nature pétrographique **Quartz Jaune**

Elaboration **Naturel**

### Partie normative

Valeurs spécifiées sur lesquelles le fournisseur s'engage

Classe granulaire **6.3 10** Norme **NF P18-545 - Article 10 - sauf Gr A , Gr A , Gr A , FI 20**

	d/2 3.15	D/2 5	d 6.3	D/1.4 7.1	D 10	1.4 D 14	2 D 20	f (%)	FI (%)
Vss + u					100			1.5	24
Vss					95			1.5	20
Vsi					80	98	100		
Vsi - u					75	97	100		
sf Max									

### Partie informative

Résultat des essais de fabrication : à partir du 05/01/2025

Résultat des autres essais : Toutes les dates

	d/2 3.15	D/2 5	d 6.3	D/1.4 7.1	D 10	1.4 D 14	2 D 20	f (%)	FI (%)
Nbr. val	6	6	6	6	6	6	6	6	0
Maxi	2.0	7.0	27.0	43.0	87.0	100.0	100.0	0.8	
XF + 1.25 sf	2.0	7.4	27.6	44.9	86.4	100.0	100.0	0.8	
XF	<b>1.3</b>	<b>5.2</b>	<b>20.2</b>	<b>34.7</b>	<b>81.8</b>	<b>100.0</b>	<b>100.0</b>	<b>0.4</b>	
XF - 1.25 sf	0.7	3.1	12.8	24.5	77.2	100.0	100.0	-0.0	
Mini	1.0	3.0	11.0	21.5	76.0	100.0	100.0	0.1	
sf	0.52	1.72	5.91	8.18	3.71	0.00	0.00	0.33	

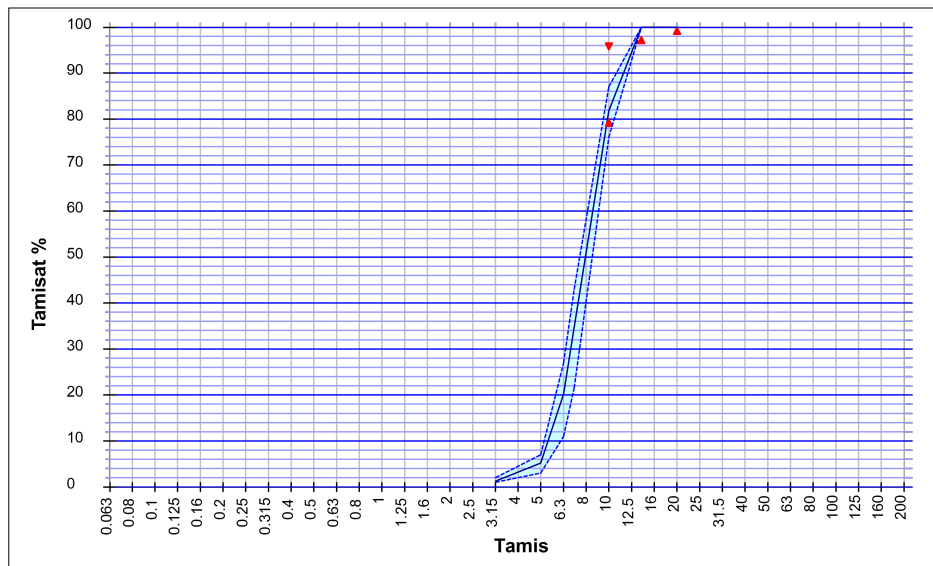

#### Essai(s) complémentaire(s)

WA24	NF EN 1097-6+A1	03/09/2025	0.8 %
PSV	NF EN 1097-8	03/09/2025	52
LA		03/09/2025	27
Prd		31/01/2022	2.64 Mg/m³
MDE		03/09/2025	9

Abrasivité : 2445 g / t  
Broyabilité : 40

BARREIROS DAVID